志布志市立野神小学校だより　No.7

野神っ子

～ 創立１４９周年 ～

令和5年11月21日発行

スマホ・タブレット端末のフィルタリング設定について

校　長　　田　畑　悦　郎

子どもが**スマホ・タブレット等を通じて犯罪に巻き込まれるケース**は，把握できているだけで，年間2,000件ほど発生していると言われています。中高校生だけでなく，小学生においても被害は増えてきています。また，犯罪だけではなく，**スマホ・タブレット等の長時間利用や成人向け有害サイトへのアクセス**による悪影響も専門家から指摘されているところです。スマホ等を通じて犯罪に巻き込まれた被害児童のうち，**約９割が，被害時にフィルタリングを利用していない**という報告もされています（警視庁生活安全局少年課）。また，一度はフィルタリングを行っても，子どもから「SNSを見ようとしてもブロックされてしまう」という訴えで**フィルタリングを保護者自身が外してしまう**ケースも多くあります。

～『フィルタリングサービス』の導入を！～

※　児童が使用する学習用タブレット端末は，当然フィルタリングが導入・設定されています。

フィルタリングサービスは，「これは使わせてもいい」というものを保護者の方が選択をして個別に利用可能に設定することができます。また，保護者の方の端末でお子さんの利用状況を確認することもできます。フィルタリングサービスの主な機能を紹介します。

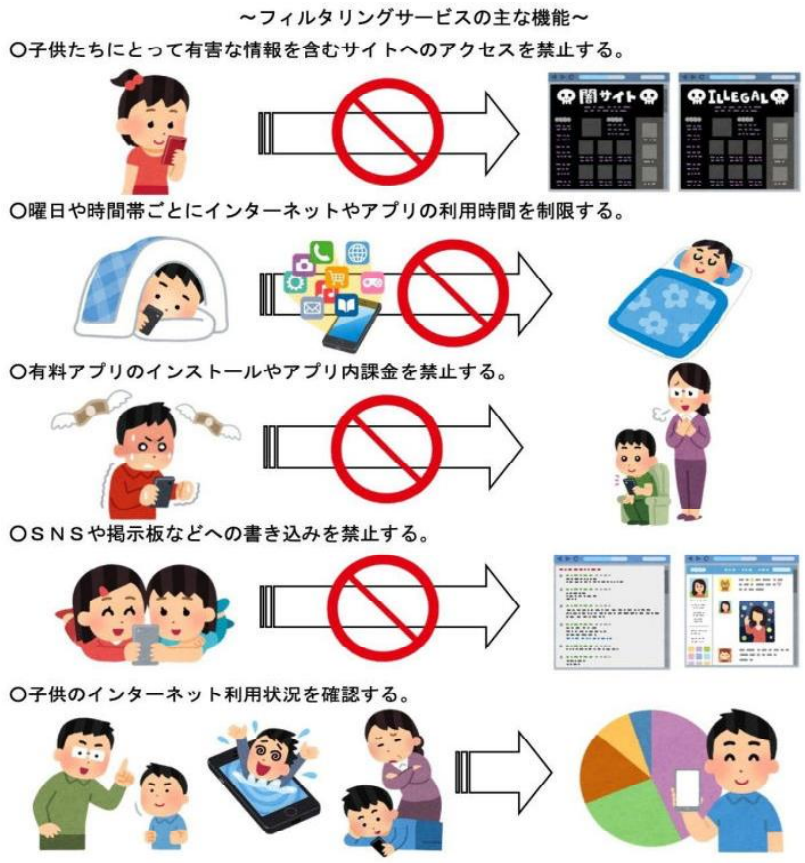

スマホ等の利用によって犯罪に巻きこまれたり，悪質なサイトや成人向け有害サイト等にアクセスしないよう，さらにそのことで児童の生活や精神に悪影響が及ばないよう，ぜひ**フィルタリングの設定・確認**をお願いします。

※　他校では，児童生徒が保護者のスマホ等（買い換えによる使用終了端末も含めて）を隠れて使用し，成人向け有害サイト等にアクセスしている事案もありますので，ご注意ください。

※　フィルタリングの設定方法等は，ご使用の機器の説明書等でご確認いただくか，携帯各社のサイトをご参照ください。

受賞おめでとう

健康に関する標語　有明ブロック　特選　　6年　金光　和花
市図画作品審査会　特選　　3年　枦山　愛美
　　5年　片平　里心　森重　未空
　　6年　金光　和花　上村　昊花
市作文審査会　特選　　4年　芝生　奏真

今年も焼酎「野神」を楽しみにしていてください！！！

11月11日（土）に6年生児童と保護者，野神校区ふれあい協議会の方々と大勢で甘藷とりを行いました。農作業の苦労を体験しながら，今年もたくさんのいもを収穫しました。13日（月）は，若潮酒造において焼酎仕込み作業を行いました。どの作業にも熱心に取り組んでいました。3月に焼酎「野神」ができあがる予定です。保護者の皆様，地域の皆様，焼酎「野神」を楽しみにしていてください。

おじいちゃんおばあちゃんに教えてもらったよ

11月6日（月）に1年生児童と寿会のみなさまとの交流学習がありました。1年生の音読発表を温かく優しく見守ってくださったり，昔の遊びを教えてくださったりと，終始穏やかな雰囲気でした。これからもぐんぐん成長していく児童を温かく見守ってください。

令和5年度　志布志市小学校陸上記録会

第１位　6年女子　60mハードル走　記録　10.9秒　吉原　明見
第２位　6年女子　100m走　記録　15.2秒　福重　麗羽
第２位　6年男子　100m走　記録　14.2秒　草尾　隆太朗
第２位　5年女子　100m走　記録　15.2秒　持田　美乃

参加した児童は，ベストを目指し，それぞれがんばりました。励まし等ありがとうございました。

12月の行事予定

※変更になる場合もあります。

1日（金）～10日（日）　校内人権旬間
1日（金）人権教室（スマホ・ケータイ安全教室）２・３校時
5日（火）PTA 総務部会・理事会
6日（水）４校区集合学習　6年生
9日（土）土曜授業　持久走大会　学級 PTA　のがみンピック
11日（月）特別校時
12日（火）志布志市青少年芸術鑑賞会　（本校体育館）５校時
13日（水）学校運営協議会
14日（木）県ダンス発表会　6年生
15日（金）特別校時
18日（月）特別校時
19日（火）特別校時
20日（水）クラブ活動
21日（木）がんがらちゃん
22日（金）終業式　大掃除　学級活動　11：40ごろ下校
12月23日～1月8日冬期休業
1月9日（火）3学期始業式

これまで12月に実施していた標準学力検査（CRT）は，1月に実施することになりました。